

2010

12月

第17号



# ウツディとよた

WOODY TOYOTA COMMUNICATION

## 通信



特集 2010 もぎつくりの  
木と人

豊田森林組合

【発行日】平成22年12月1日  
【発行】豊田森林組合  
〒444-2424  
豊田市足助町横枕3番地1  
TEL 0565-61-1616  
FAX 0565-61-1617  
〈Eメール〉  
info@woodytoyota.net  
〈ホームページ〉  
http://www.woodytoyota.net/

●表紙の人 / 安藤泰浩さん(53歳)で紹介

# もみまじり

特集

2010年  
10月24日(日)開催

今年は恒例の林業機械販売や現場見学会・講習会の他、メイン会場である木材センターでクイズラリーや木工教室、高性能林業機械の展示などが行われました。飲食コーナーも復活し、特製きのこと汁もふるまわれました。当日は、延べ600名程の方が来場し、賑やかな一日となりました。

## 木材センターに 600名が来場!



### この木は何の木? 木を見ながらクイズに挑戦!

#### クイズラリー

丸太がいっぱい並ぶ木材センターを回りながらクイズに答えていただきました。143名の方が参加し、抽選で豪華景品がプレゼントされました。参加者の方からは「木をよく見られてよかった」「木のことがわかってよかった」という声が聞かれました。

### 間伐材を使った木工品を作ってみよう!

#### 木工教室

20名が参加し、ベンチや風呂いす、ペン立てなどを作成しました。自分で作った木のぬくもりいっぱい完成品は、お家で大切に使用いただけることでしょう。



### 特製きのこと汁大好評!

#### 飲食コーナー

飲食コーナーでは五平餅やフランクフルト、ラーメンなどの販売が行われ、大盛況でした。また、森林組合特製きのこ汁が無料でふるまわれ、参加者の方にも大好評でした。

## 高性能林業機械が動いている現場を見学!

### 森づくり現場見学ツアー

森づくり会議役員の方、一般の方合わせて24名が参加。下山地区猫田団地の施業地、足助地区後川市有林の高性能林業機械の実施地、木材センターを見学しました。実際に高性能林業機械が動いているところや他の地区の団地施業地を見学でき、それぞれ参考になったようです。



## 高性能林業機械が会場に登場!

### 高性能林業機械の展示

高性能林業機械の一つである「プロセッサ」と「ハーベスタ」が会場に展示されました。担当職員によるデモ運転も行われ、初めてみる大きな機械が動く様子や機械を動かすプロの技に驚きの声がありました。

## 山仕事の安全と技術向上を目指そう!

### 作業員交流会

今回初めて、組合作業員の交流会を行いました。各地域から45名が参加し、ベテラン作業員による山仕事の心構えや事故の体験談、造材方法の話などがありました。普段一堂に会することはほとんど無い作業員同士が交流できるよい機会となりました。



## 林業機械をお値打ちに販売!

### チェーンソー刈払機展示販売

毎年恒例の林業機械売り出し。各メーカーと共催でチェーンソー・刈払機などお値打ちに提供した他、機械の修理や買い取りも好評でした。今回は、イベントの開催も相まって、2日間で336名と大勢の方にお越しいただきました。ご来場いただいた皆様、ありがとうございました!



## チェーンソーメンテナンスの基本を学ぼう!

### チェーンソー目立て及びメンテナンス講習

畠山芳雄さんを講師に招き、チェーンソー目立てとメンテナンスについての講習を行いました。24名が参加し、チェーンソーメンテナンスの基本を学びました。



# 優良材品評会で10名が受賞

毎年秋に開催される豊田森林組合の一大イベントであるもみじ市まつり。

元々は、木材センターで年に一度優良材を集めて盛大な市を行う「もみじ市」からイベントへと発展しました。

今年もイベントと合わせて、事前に「もみじ市」が開催され、約800mの素材が集まりました。その中から品評会審査対象に15点選ばれ、厳正な審査の結果10点が受賞となりました。愛知県知事賞には、足助地区五反田町の安藤泰浩さんが出品した樹齢約160年（長さ8m、末口径44cm）の木が選ばれ、この木は市売りでも最高値が付きました。



## 平成22年度もみじ市品評会受賞者

賞名	出荷者	出荷場所	樹種	樹齢(年)	長さ(m)	末口径(cm)	材積(m <sup>3</sup> )
愛知県知事賞	安藤 泰浩	足助地区 五反田町	ヒノキ	160	8	44	1.693
豊田市長賞	今泉 雄生	稲武地区 御所貝津町	スギ	120	6	58	2.089
豊田市議会議長賞	加藤 克久	下山地区 神殿町	ヒノキ	100	6	38	0.913
愛知県森林組合連合会長賞	天野 弘治	旭地区 明賀町	スギ	80	6	42-44	2.234
愛知県森林協会長賞	加納 幸正	足助地区 怒田沢町	ヒノキ	60	3	20-22	0.94
足助木材同業組合長賞	大竹伊知雄	下山地区 梨野町	ヒノキ	100	6	34	0.735
豊田森林組合長賞	安藤貴美夫	足助地区 五反田町	ヒノキ	70	6	18	1.085
豊田森林組合長賞	今泉 和美	稲武地区 御所貝津町	ヒノキ	100	4	34	0.462
豊田森林組合長賞	羽布共有林(浅井安直)	下山地区 羽布町	ヒノキ	55	3	16-18	11.056
豊田森林組合長賞	村松 功己	設楽町津具地内	ヒノキ	100	4	40	0.64



表紙の

## 人物紹介

## 100年の森を目指して。

安藤泰浩さん<sup>よしひろ</sup> (足助地区在住) 60歳

今回ご紹介するのは、今年度のもみじ市品評会で、みごと愛知県知事賞を受賞された足助地区在住の安藤泰浩さん(60歳)です。

安藤さんは元々山仕事が好きで、一時は森林組合へも勤めていたそうですが、その後自営業を経て、最終的にはより安定した収入を得られる会社員を仕事に選びました。職業としては会社員を選択し、会社勤めをされている安藤さんですが、やはり山仕事は好きだということもあって、週末には農作業や山へと出かけて所有林の手入れをされているそうです。

しかし、地域でしてみると、事情が違います。安藤さんが若い頃には木を切ったり炭を焼いたりする山仕事を生業としている人も多かったそうですが、高度成長期以降には会社勤めに出る人も多くなり、山仕事を生業とする人が少なくなったうえに、自分の山へ入って手入れをする人もほんの一握りになってしまったといえます。

そんな中、豊田市で進めている森づくり団地化の話があり、団地化することで受けられる補助も手厚くなり、施業のための道なども有利に入れられるということで、これはいい制度だと喜んで飛びついたそうです。同じ地域の人



たちにも声をかけ、自ら代表となって「明和地域森づくり会議」を立ち上げました。境界がわからない場所も多かったそうですが、森林組合職員も立ち合いのもと、皆で「この辺かなあ」と話しあって杭を入れ、現在は団地化した場所で間伐作業が始まっているところだそうです。

今回のもみじ市で出品した材は、160年生のヒノキです。天然木だろうということですが、160年前というと幕末(江戸時代)にあたり、その時代から生きてきたことを思うと大先輩です。以前は、周辺にそのようなヒノキがたくさんあったそうですが、多くは学校建設時に伐採され、一部がわずかに残っています。周りの人工林は間伐を行ってきましたが、それらは良い木だったので、先代も伐らずに大切に残してきたものです。その木を今回出材したのは、材価が安くやる気を無くしている人が多い中で、良い値がつけば刺激にもなるし、少しでも地域を元気づける励みになればという気持ちもあったからだそうです。材価が安くても100年くらいの木になれば高く売れる。自分の代では伐れなくても、子や孫へ引き継げるような「100年の森を目指してがんばろうよ」というメッセージも込めて伐らせてもらったとのこと。そんな安藤さんのお宅へお邪魔した際には、所有林の木を使って建てられたお家でお孫さん達が元気に走り回っていました。山の所有権は個人であっても、森づくりは世代を超えて引き継ぐものだとすることを改めて感じました。

(中尾真季/記)

## ● 森林学校ニュース ●

## ● 開催した講座レポート

## 『山主自力間伐講座』

10月30、31日、11月13、14日と4日間かけて怒田沢県有林で間伐研修を行いました。18名の方が参加され、経験のある方も無い方もチェーンを使った基本的な伐倒方法を基礎から学びました。皆さん林業経験豊富な安藤講師のお話に興味津津で質問が続きませんでした。これから所有林の手入れに精が出そうですね!



## 『どんぐり博士養成講座』

10月から11月にかけて3回シリーズで開催しました。毎回違う森へ行っていろいろなどんぐりを拾えるはずでしたが…。今年はどうどんぐり類の不作の年で、どこもほとんどどんぐりがありませんでした。その分カエデなど他の樹木をじっくりと観察できましたが、どんぐり博士になるには来年再チャレンジが必要かな?



★講座の情報・開催の様子などはホームページにも掲載しています。そちらもご覧ください。

組合員へのお知らせ

## 侵入竹の伐採について

スギ・ヒノキ人工林に侵入して大きくなってしまっている竹にお困りではありませんか？

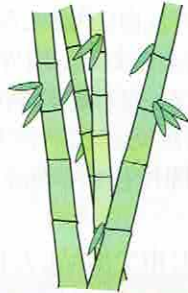

- 補助金を活用して侵入竹の伐採ができます。
- ただし、スギ・ヒノキの間伐も同時に実施することが条件です。
- 竹の密度等により必要経費は変動します。昨年度の実績では、0.10haあたり**16,000~80,000円**の事業費でしたが、およそ55%補助金が出ましたので森林所有者負担は**7,100~35,500円**でした。

事業実施前にはお見積り致しますので、最寄りの森林組合支所までお気軽にご相談ください。

## COP10の会議机を組合で作成

10月に名古屋で生物多様性条約第10回締約国会議(通称COP10)が開催されました。当組合も『参加ふれあい木づかいでCOP10』と題した関連イベントにおいて間伐材を使った木工教室などで協力した他、間伐材を使用した議長机を作成し、会議で使用されました。

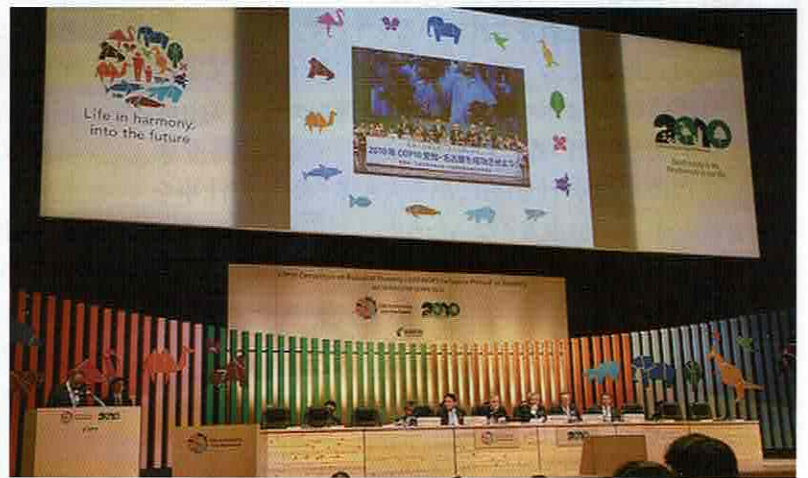

会議で使用された机の同等品(前・横の垂れ無し)を在庫品限りでお値打ちに販売します!

〈サイズ〉

幅 151cm 奥行 66cm 高さ 71cm

34,250円 <sup>(56%OFF)</sup> → **15,000円**

※市内は配達無料。

※取りに来ていただける方は、さらに4,000円値引き。

※市外への配達は別途送料がかかります。

参加者募集

## 原木きのご菌打ち講習会

日時／平成23年3月12日(土) ※雨天決行  
(10:00~12:00)

場所／豊田森林組合 木材センター入札室

定員／20名(応募多数の場合は抽選)

講師／豊田きのご振興会会員

参加費／2,500円

募集締切／平成23年2月25日(金)

〈内容〉

コナラ原木5本でシイタケとクリタケの2組の菌打ち体験(植菌した原木はお持ち帰りいただけます)参加者には原木きのご栽培こよみをプレゼント

申し込み・問い合わせ

豊田森林組合企画営業課

TEL 0565-61-1616

# きのこ菌の販売 / 原木の販売・買い取り

## (販売)

### 〈豊田森林組合産〉 きのこ種菌

豊田森林組合では「愛知種菌」という銘柄で、しいたけ・ひらたけ・なめこの種菌を培養し販売しています。ぜひ地元産の種菌を試してみてください。

品 種	種 別	発 生 時 期	販売価格(税込)
しいたけ種菌 (230号)	おがくず	秋・春(気温8~18℃)	1,008円
	500駒入り		1,418円
	1000駒入り		2,678円
ひらたけ種菌	おがくず	秋(10月・11月 気温10~18℃)	1,008円
なめこ種菌	おがくず	秋(10月・11月 気温10~18℃)	1,008円
	500駒入り		1,418円

※12月下旬より販売予定をしております。  
※この他にも、キリ・植菌棒・発泡スチロール栓も取り揃えています。

## (販売)

### しいたけ原木

品 種	条 件	備 考	販売価格(組合渡し) (税込み)
しいたけ原木 (6~12cm)	1~499本	直径(6~12cm)混合	420円/本
	500本以上	直径(6~12cm)混合 ※運賃無料。	368円/本
ホダ木	植菌済	今年度植菌済(1年後発生します。) ※仮伏せが必要です。	620円/本

※12月下旬より販売予定をしております。  
※本数に限りがあるためお早めに問合せ下さい。  
※配達については、別途運賃をいただきます。

## (買い取り)

### しいたけ原木

豊田森林組合では、今年の12月~2月まで、しいたけの原木を買い取り致します。

※ 買い取り方法と買い取り金額など、詳細につきましては、事前に最寄の支所か本所の担当者までご連絡ください。

#### 《注意》

買い取りについては、豊田森林組合員の方に限ります。

### ○買い取りできる原木

- ① 組合(最寄りの支所か本所)への持ち込みに限ります
- ② 樹種は、コナラ、クヌギ、ミズナラ
- ③ 大きさは、直径6cm~12cm、長さ90cm  
(今年11月から来年2月の間に伐採した木)
- ④ 曲がりの少ない直材
- ⑤ 枝払いの跡は1cm以内
- ⑥ 樹皮のめくれは5cm以内



### ×買い取りできない原木

- ① チェンソー等での傷がある物
- ② 砂、泥等で汚れがひどい物
- ③ ナラ枯れ被害木

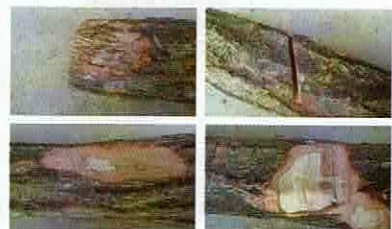

# 購買品注文書

苗木などをご希望の方は、切り取り線で切り取って、苗木注文書を最寄の支所か本所までお持ち下さい。

※市外の方は申し訳ありませんが郵送がファックスにてご注文下さい。

※苗木については、3月頃に配達を予定しております。

(注)市外の方は配達できませんので組合事務所(本所)にてお渡しますので、ご了承ください。

**締切り日**

**平成23年1月31日(月)必着**でお願いします。

注文日/平成 年 月 日

※この注文表は税込価格になっています

ご依頼主	郵便番号	住所	地域名に○を付けて下さい。	足助 下山 旭 稲武 豊田 小原藤岡 その他
	ふりがな			
	氏名	(印)	電話番号	

苗木関係資材の単価						果樹・街路樹・庭公園樹・緑化木の苗木					
山行苗											
番号	樹種	規格	用途	単価(円)	数量	番号	樹種	規格	用途	単価(円)	数量
80-01-1	スギ	2~3年生 45cm上	山植	126		80-13-6	梅苗	白加賀	(中生)	900	
80-01-2	挿スギ	2年生 45cm上	山植	122		80-13-5		南高	(中生)	900	
80-02-3	ヒノキ	3年生 45cm上	山植	126		80-13-2		小梅	(早生)	900	
80-02-5	ヒノキ (ライブバック)	3年生 45cm上	山植	132		80-15-2	柿苗(甘柿)	富有		1,000	
80-02-2	ヒノキ	2年生 25cm上	畑植	67		80-15-3		次郎		1,000	
80-02-1	ヒノキ	1年生 8cm上	畑植	21		80-15-4		筆柿		1,150	
80-03-6	黒松	30cm上	山植	91		80-15-1	渋柿	蜂屋		1,000	
80-03-3	赤松	30cm上	山植	96		80-15-6		富士		1,000	
※スギ・ヒノキ・マツの注文については、25本単位でお願いします						80-16-2	栗苗	丹沢	(早生)	900	
※ライブバックの注文については、150本単位でお願いします。						80-16-3		伊吹	(中生)	900	
80-06-1	クヌギ	45cm上	山植	100		80-16-4		銀寄	(晩生)	900	
80-05-1	コナラ	45cm上	山植	100		80-16-5		利平	(晩生)	900	
80-04-2	ケヤキ	1.0m上	山植	166		80-27-1	プルーン	シュガー	☆	900	
80-14-1	ヤシャブシ	1年生根元径4ミリ	山植	50		80-29-1	実桃苗	白桃		1,000	
80-16-1	山クリ	60cm上	山植	150		80-29-2		大久保		1,000	
その他資材 (その他資材は、各連絡員又は個人宛に配布します。)						80-31-1	ユズ(大実)	2年生		1,200	
73-01	薬剤	ザイトロン(5kg) (クズ類)		4,725		80-07-4	吉野桜	苗木1.5m		700	
73-02		フレノック(2.5kg) (笹・ススキ類)		3,360		80-07-9	八重桜	苗木1.5m		800	
72-01	山林肥料	住友肥料(15kg)		2,310		80-07-8	大島桜	苗木1.5m		800	
72-04	緑化木肥料	ちから3号(15kg)		1,943		80-07-10	山桜	苗木1.0m		450	
73-07	忌避剤	ヤシマレント		2,835		80-07-6	シダレ桜	苗木1.5m		1,150	
		苗木を害獣から守ります				80-19-3	イチョウ	実(ツギ木0.6m)		1,250	
						80-12-1	イロハモミジ	苗木1.0m		450	
						☆3本以上をおすすめします。					
その他記入欄											

○ご質問・ご不明な点は、森林組合本所か各支所へお問合せください。

本所・足助支所/TEL(0565)61-1616 FAX(0565)61-1617 豊田支所/TEL(0565)41-2010 FAX(0565)41-2130  
 小原藤岡支所/TEL(0565)65-2003 FAX(0565)65-1727 下山支所/TEL(0565)90-2124 FAX(0565)90-2322  
 旭支所/TEL(0565)68-2821 FAX(0565)68-2830 稲武支所/TEL(0565)82-2032 FAX(0565)82-3020

キリトリ線