

ウツデいとよた通信

Woody Toyota Communication

No.41

**おかげさまで
森づくり会議・団地化
10年を迎えました**



森づくり会議・団地化 10年経ちました。

平成20年度から始まりました「森づくり会議・団地化」ですが、組合員の皆様のご協力のもと10年が過ぎました。平成20年度から平成29年度までで会議数107、団地数は474認定され面積では10,158haの団地化が達成できました。振り返ると毎年約1,000haずつ団地が形成されたこととなります。現在当組合では第三次中期経営計画において、平成39年度までに18,357haの認定目標を設定しておりますが、最近では地域の森林所有者の高齢化や不在地主の増加、世代交代による境界不明瞭などによる不確定地への対応などで森づくり会議・団地が立ち上がりにくい状況になっております。将来にわたって組合員さんの森林を適切に管理していく上で皆様のご協力が欠かせませんので、今後とも宜しくお願い致します。



稲武・川手地区の杭入れのようす



旭・明賀地区の杭入れのようす

地区	豊田	小原・藤岡	足助	下山	旭	稲武	合計
森づくり 会議数	4	12	31	20	27	13	107
森づくり 団地数	12	18	121	127	88	108	474
団地面積 (ha)	165.76	272.78	2203.53	2949.39	1650.46	2915.92	10157.85

森づくり会議・団地設置状況

(平成30年3月31日現在)

●凡例

会議数	106会議
団地数	474団地
H29団地面積	1099.80ha
累計団地面積	10157.84ha

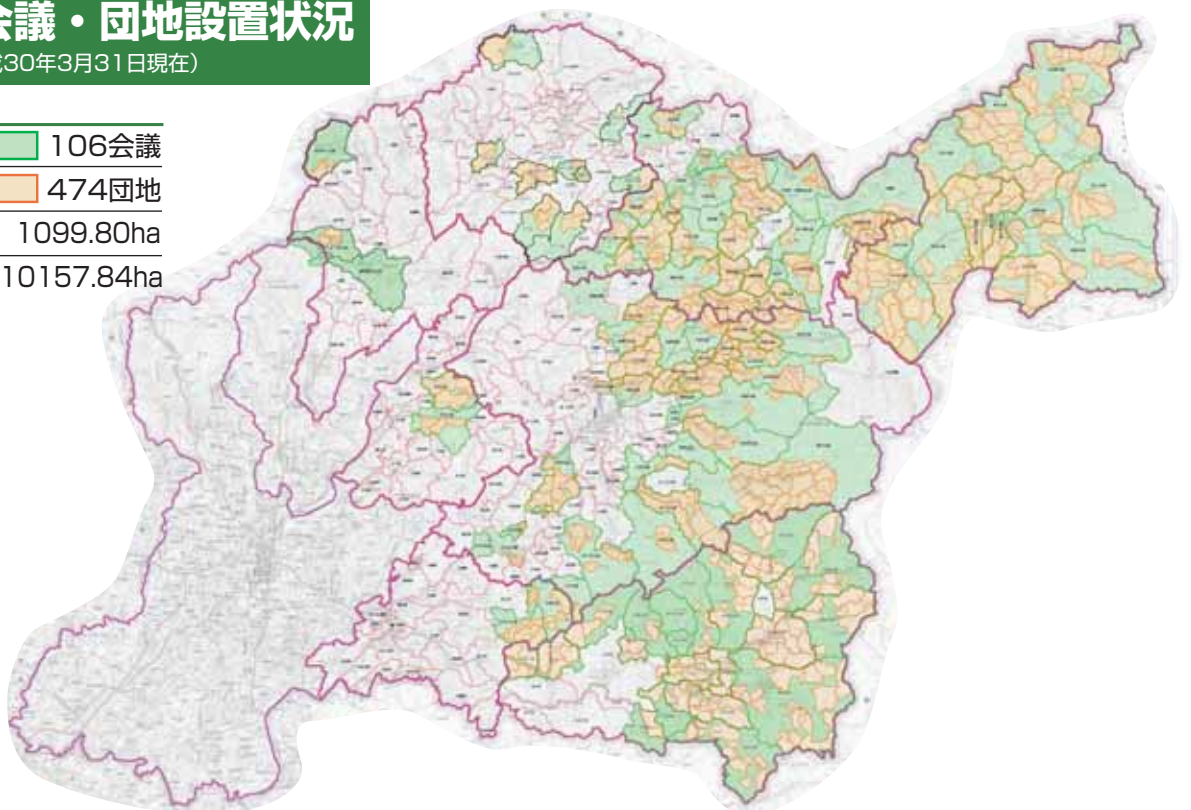

今後の計画

今後は右記の表にありますように毎年約1,000haの団地化を進めていき、最終的には18,357ha目指します。既に団地化を済ませた森林については2巡目、3巡目の施業ができるよう、長期で経営を受託できるように適切な管理をしていくよう努めてまいります。



○今後の団地化計画

(ha)

	全地区 合計	豊田	小原・藤岡	足助	下山	旭	稲武
30年度	1,000	5	15	200	300	190	290
31年度	1,000	5	15	200	300	190	290
32年度	1,000	5	15	200	300	190	290
33年度	970	0	10	200	300	190	270
34年度	930	0	10	200	300	150	270
35年度	895	0	5	200	290	150	250
36年度	805	0	5	200	270	130	200
37年度	750	0	0	200	270	100	180
38年度	450	0	0	200	200	50	0
39年度	400	0	0	200	200	0	0
H20~29年度 累計	10,157	166	273	2,204	2,949	1,650	2,916
H30年以降に 団地化する面積	8,200	15	75	2,000	2,730	1,340	2,040
設定目標	18,357	181	348	4,204	5,679	2,990	4,956

最新技術のご紹介

「森林3次元計測システム」を検証しています。

立木調査は意外と労力がかかります。特に調査する人により差が出てしまうのも否めません。そこでこのシステムを使うとボタンを押すだけで胸高直径、樹高や曲がりはもちろん、計測データから位置図や平均材積などの多彩な情報を得られます。また、パソコン上で3次元の森林を再現できるなど、今後の林産計画や山に行けない所有者への説明等に利用できそうです。最新鋭の機械を駆使して効率の良い森づくりができるかもしれません。



スキャンの様子

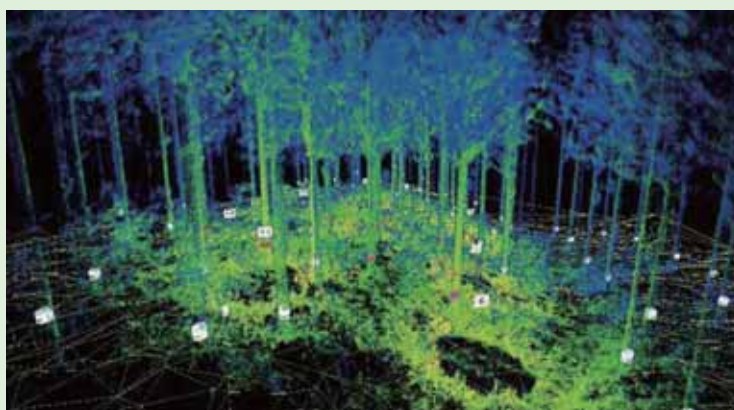

パソコンで再現された林内の様子

西垣林業(株)豊田工場への 木材供給について

平成30年8月より西垣林業(株)豊田工場の本格稼働が開始されました。今年度末には製材用丸太2,050m³/月を要求されており、工場の体制が確立された平成35年度時点では2,500m³/月が消費される計画となっています。

この様に多くの木材の需要先が市内にできたことで、価格が安定し流通コストも低減することができました。工場側も製品の安定出荷により地産地消に取り組み木材産業の活性化を図っていくこととしていますので、山側としても森づくりを推進し供給体制を整備することで、一体となって進めてまいりますので、ご協力をお願いいたします。

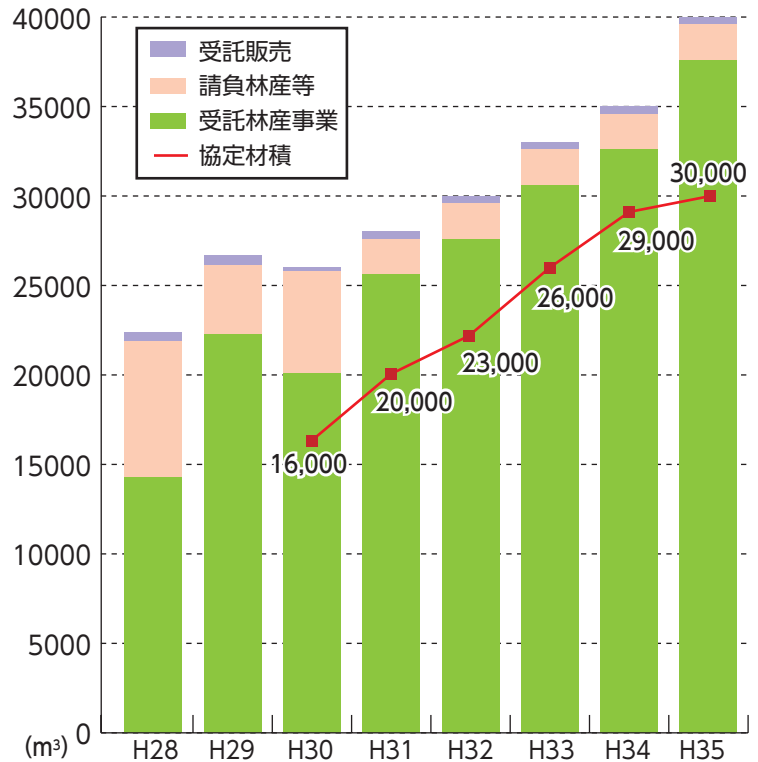

木育イベント

▷木製遊具を寄贈しました

松坂屋豊田店9階にあります、とよた子育て総合支援センター「あいあい」がリニューアルオープンをしました。それに先立ち平成30年11月22日(木)に豊田地域材利用促進協議会(当組合事務局)が木製遊具を寄贈しました。贈呈式では協議会会長でもある鈴木組合長が当組合で作成された遊具をセンターへ引き渡し、招待された地元こども園の園児たちは早速遊んでいました。市産材を使用した遊具に親しみでもらい、親子の憩いの場になれば良いと思います。



▷ウッドイカーニバルに参加しました。

平成30年11月23日～25日(金・土・日)と松坂屋豊田店にて開催された「ウッドイカーニバル」に参加しました。当組合からは木製遊具(ジャングルジム、滑り台、木製平均台等)を展示し、ワークショップとして木のアクセサリ作りを行いました。他にも木に関連したおもちゃを各団体が展示したことにより大盛況のうちに終わることができました。左記の通り「とよた子育て総合支援センター」がリニューアルオープンしたこともあり、来場者は三日間でのべ5,000名の方にお越しをいただきました。子供たちに木の良さが伝われば良いなと思った三日間でした。



本所支所統合に伴う説明会を開催します

第3次中期経営計画で平成31年7月に本所支所統合を計画しております。今現在組合の職員で構成されている作業部会にて検討を進めております。そこで、組合員の皆様に組合としての考えや今後の計画をお話させていただく場を設けたいと思います。お忙しいかと思いますがご参加のほどよろしく願いいたします。

地区名	開催日	時間	場所
保見猿投石野地区	平成31年1月29日(火)	18:30~	石野交流館
高橋松平地区	平成31年1月30日(水)	18:30~	松平交流館
小原藤岡地区	平成31年1月31日(木)	18:30~	小原交流館
足助地区	平成31年2月1日(金)	18:30~	豊田森林組合 本所
下山地区	平成31年2月5日(火)	18:30~	下山基幹集落センター
旭地区	平成31年2月6日(水)	18:30~	旭交流館 別館
稲武地区	平成31年2月14日(木)	18:30~	稲武交流館

参加申込み

準備の都合上、参加希望の方は各地区の**開催日の一週間前までに**最寄りの組合支所までご連絡をお願いします。

参加申込み先

最寄の支所まで
ご連絡ください

豊田 <電話>0565・41・2010
<FAX>0565・41・2130

小原藤岡 <電話>0565・65・2003
<FAX>0565・65・1727

足助 <電話>0565・62・1818
<FAX>0565・61・1617

下山 <電話>0565・90・2124
<FAX>0565・90・2322

旭 <電話>0565・68・2821
<FAX>0565・68・2823

稲武 <電話>0565・82・2032
<FAX>0565・82・3020

人事異動

稲武支所長

新任者

池野利三

(前足助支所長)

前任者の退職に伴い1月より新しく稲武支所長に配属になりました。

足助支所長

森林整備課長が兼務

足助支所長の池野利三が稲武支所長に配属になりました。新たに支所長は配属せず、当面森林整備課長が兼務します。

豊田支所長

総務課長が兼務

豊田支所長の後藤祐一が本所森林整備課に配属になりました。新たに支所長は配属せず、当面総務課長が兼務します。

活動報告 2018.9月～ 2018.10月

平成30年9月～

京都林大生の受け入れをしました

平成30年9月3日から18日間、京都府立林業大学校の生徒さん(永井貴大君＝名古屋出身)の研修を受け入れました。2年生の職場体験ということで山仕事の実務を経験することで、卒業後に必要となるより実践的な能力の養成と実社会への適応力の向上のために行われる研修です。内容として測量調査、高性能林業機械の操作や緑の雇用研修生と一緒に作業を行っていただきました。今回の研修を通して林業界で活躍してくれることを期待します。



平成30年10月～

大村知事と語る会に参加して

平成30年10月5日(金)に愛知県庁で開催された「大村知事と語る会」に参加させて頂きましたのでご報告いたします。

「大村知事と語る会」(以下:語る会)は、愛知県知事と直接、県政についてテーマを設けて語り合う場として平成23年度より開催されています。私の参加させて頂いた語る会では、「山から街まで緑豊かな愛知の実現～全国植樹祭を契機に～ 一健全で活力のある「森づくり」を進めよう!」をテーマに、木材の利用と森林整備について議論しました。

私からは、地域林業の担い手として、組合員の皆様と取り組んでいる「森づくり団地」の紹介と、先進技術の活用事例として地上レーザーの紹介をしました。

知事も交え、立場やアプローチは異なるが同じ「森づくり」に携わる方々と議論できる貴重な体験をさせて頂きました。(森林整備課 阿部晃久)



平成30年10月～

就職ガイダンス参加 & 求人のご案内

平成30年10月21日(日)に名古屋市国際センタービルにて「森林(もり)の仕事ガイダンス」が開催されました。年に一度林業に特化した就職ガイダンスで愛知県、岐阜県合わせて19社参加がありました。当組合のブースにはありがたいことに11名の方が話を聞きに訪れていただきました。近年当組合の現場従事者は高齢化や退職者の増加に伴い減少傾向にあります。また、市内の製材工場への納材で原木の生産量を増加しなければならない状況にあり、一人でも多くの人材を採用したいと思っています。

組合員の皆さんの周りで林業に就業したい若い方がお見えでしたら、ご紹介をお願い致します。

お問い合わせは 総務課 電話0565-61-1616



簡単!! 林業機械のお手入れ方法

刈払機保管編

春から活躍した刈払機、
長期保管時に気を付けたい
三つのポイントです。

1 タンク内の燃料を取り出し、エンジンを始動して勝手に止まるまでアイドリング状態で放置します。

理由→ 燃料が古くなるとエンジンの始動性が悪くなる事が有ります、特にキャブレター内に残っていると詰まる可能性があるためです。燃料の匂いが酸っぱく感じたり、色が濁っていたり又は、始動しても排気ガスが白っぽいと燃料が悪くなっている可能性が有ります。

2 シリンダーフィンや空冷用空気を取り入れ口のお掃除

理由→ シリンダーフィンのお掃除は普段から確認しやすくお手入れしやすいですが、空冷用空気を取り入れ口のお手入れは見落としがちです、ここが詰まっていると空冷効率が落ちて最悪、エンジンが焼き付きを起こしてしまう場合もあるので確認をしましょう。

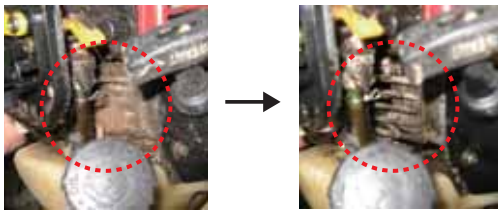

3 ギヤケースのグリス注入

理由→ ギヤケースに適量のグリスが入っていないとギヤが摩耗して故障の原因となります。最低でも1シーズンに一度、又は、刈刃交換時にギヤを手で回して抵抗がない時はその都度注入をお勧めします。

★プラスワンポイント

(秋口から長期保管される方へ)

秋口から保管する場合マフラーの排気口に泥蜂が巣をかける場合があります、その場合排気が出来ずにエンジンが掛からなくなったりします、泥蜂対策で排気口に詰め物をして置くと防げます。

お問合せ・ご注文等／豊田森林組合購買担当 鈴木まで TEL 0565-61-1616

キノコ 原木・種菌の取扱について

いよいよキノコのシーズンがやってきました。以前告知させていただいた通り当組合では種菌・菌床玉の製造を中止しましたが、他社メーカーの種菌を販売します。原木と合わせてご入り用の方は組合本所及び各支所へお問い合わせください。

ご注意

当組合で製造しておりました駒菌の太さは8.5ミリのドリルビットでしたが、他社メーカーは太さが違いますのでご注意ください。

例：森産業9.2ミリ

価格(税込)

●森産業シイタケ菌にく丸(290号)
1000駒入 3,672円/袋
500駒入 2,003円/袋

●ドリルビット 9.2ミリ(ストッパー有)
842円/個

●原木 540円/本

※原木に関しては依然入荷が不安定ですので必ず電話等で予約もしくは在庫の確認をお願い致します。(数量に限りがあります)



〒444-2424 豊田市足助町横枕5番地
〈電話〉0565・61・1616
〈FAX〉0565・61・1617
E-mail : info@woodytoyota.net

▶ 豊田森林組合《支所》

豊田	〈電話〉0565・41・2010 〈FAX〉0565・41・2130	下山	〈電話〉0565・90・2124 〈FAX〉0565・90・2322
小原 藤岡	〈電話〉0565・65・2003 〈FAX〉0565・65・1727	旭	〈電話〉0565・68・2821 〈FAX〉0565・68・2823
足助	〈電話〉0565・62・1818 〈FAX〉0565・61・1617	稲武	〈電話〉0565・82・2032 〈FAX〉0565・82・3020

組合員の
皆さまへ
お願い。

土地所有者名義変更等、「変更届け」は90日以内に提出してください。

豊田森林組合の組合員の皆さんで、住所の変更や相続などで組合員名義等に変更があった場合には、変更届けを90日以内に提出して下さい。お願いします。

ウツディとよた通信 No.41

発行日 平成30年12月20日 発行 豊田森林組合

苗木幹旋注文書

注文日／平成 年 月 日

※この注文表は(税別価格)になっています

ご依頼主	〒 郵便番号	住所	地域名に ○を付けて 下さい。	豊田・小原藤岡
	ふりがな			足助・下山
	氏名		電話番号	旭・稲武・その他

苗木関係資材単価						果樹・街路樹・庭公園樹・緑化木苗木					
山行苗 ※25本単位でご注文をお願いします											
番号	樹種	規格	用途	単価(円)	数量	番号	樹種	規格	用途	単価(円)	数量
80-01-1	スギ	2~3年生 40cm上	山植	115		80-13-5	梅苗	南高	(中生)	1000	
80-02-3	ヒノキ	3年生 45cm上	山植	118		80-13-2		小梅	(早生)	1000	
80-02-2	ヒノキ	2年生 25cm上	畑植	38		80-15-2	柿苗	富有	(甘)	1150	
80-02-1	ヒノキ	1年生 8cm上	畑植	19		80-15-3		次郎	(甘)	1150	
80-03-6	黒松	30cm上	山植	56		80-15-4		筆柿	(甘)	1150	
80-06-1	クヌギ	45cm上	山植	95		80-15-1		蜂屋	(渋)	1150	
80-05-1	コナラ	45cm上	山植	95		80-15-6		富士	(渋)	1200	
80-04-1	ケヤキ	0.6m上	山植	97		80-16-2		栗苗	丹沢	(早生)	1000
80-14-1	ヤシャブシ	1年生根元径4ミリ	山植	48		80-16-3	筑波		(中生)	1000	
80-16-1	山クリ	60cm上	山植	142		80-16-4	銀寄		(晩生)	1000	
						80-16-5	利平		(晩生)	1000	
その他資材						80-27-1	プルーン	シュガー		1000	
						80-27-2			サン		1000
73-04	薬剤	ザイトロン(1kg)	クズ類	1200		80-29-1	実桃苗	白桃		1000	
73-02	薬剤	フレノック(2.5kg)	笹ススキ類	4600		80-29-2		大久保		1000	
72-04	緑化木肥料	ちから3号(15kg)		2500		K90-05	ユズ(大実)	1年生		1250	
73-11	忌避剤	エファ-水和剤 1ℓ	散布剤	2700		80-07-4	吉野桜	苗木1.5m		900	
						80-07-9	八重桜	苗木1.5m		1150	
						80-07-10	山桜	苗木1.0m		400	
						80-19-3	イチヨウ	実(ツギ木0.6m)		1250	

※スギ、ヒノキ、マツ注文については25本単位での注文となります。
※プルーンは3本以上をおすすめします。

※苗木の生産量低下に伴い、
商品をご用意できない場合があります。

ご注文方法

注文書に必要事項をご記入のうえ、最寄りの支所・本所へお持ち下さい。

※市外の方は申し訳ありませんが郵送がファックスにてご注文ください。 **お問合せ・FAX番号は7ページへ**

苗木の配達／3月頃を予定。

※市外の方は配達できません。「ご注文していただいた支所」での受け渡しとなります。ご了承ください。

注文締切り日／平成31年1月31日(木)

ご注意ください

苗木幹旋(今回の注文)以外での
ご注文は、「別途料金」が
必要となります。

▷ 幹旋の場合

取寄せ送料／無料 配達料／無料

▶ 幹旋以外の場合

10万円以下 取寄せ送料／**有料** 配達料／**有料**

10万円以上 取寄せ送料／**有料** 配達料／**無料**