



ウツディとよた通信

No.44

Woody Toyota Communication

「意欲と能力のある林業経営体」の
第1号に登録



ラグビーワールドカップの関連イベントに出展しました。

「意欲と能力のある林業経営体」の 第1号に登録

今年4月に施行された森林経営管理法に基づいて、地域の森林経営管理を担う林業経営体として令和元年9月10日に愛知県第1号として登録されました。

森林経営管理法は、自ら森林経営管理ができない森林所有者の森林を経営管理権を設定した上で市町村が代わりに管理することが可能となる新しい制度であり、「意欲と能力のある林業事業体」は市町村が管理することとなった森林を、市町村から委託を受けて実質的に経営管理を行うことを認められた林業事業体となります。

このため当組合は、森林経営管理法に基づく新たな森林経営管理制度においても組合員の皆さまの支援が可能となります。一方、市内においては「地域森づくり会議」との協働による森づくり(団地化)を実施していますので、こちらも引き続き推進して参ります。

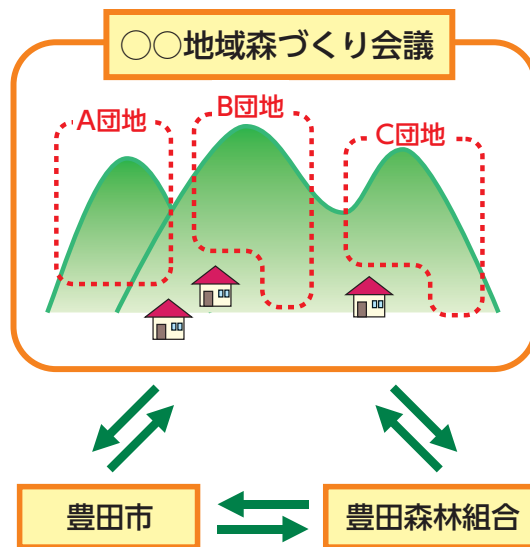

あいちの五つ星林業経営体で星一つを獲得

上記登録と一緒に今年3月に創設された林業経営体のスキルアップを促す愛知県独自の認定制度である「あいちの五つ星林業経営体」についても、当組合は星一つを獲得しました。今後も更なる努力を重ねて星が五つ獲得できるよう精進していきたく思います。

項目を満たす数に応じて星が付与されます。

☆が今回獲得した項目→

- ☆素材生産量5,000m³/年の実績を有する
- ★素材生産性に関し、間伐8m³/人日又は主伐11m³/人日を達成している
- ★直近3事業年度において、死亡災害が発生していない
- ★直近の事業年度において、休業4日以上労働災害が発生していない
- ★現場作業職員の平均年収が、全産業を平均した年収を上回っている

豊田市のSDGsパートナーに 当組合も登録

SDGs(エスディー・ジーズ:持続可能な開発目標)は2015年に国連サミットで採択された2030年までに持続可能な世界を実現するための国際目標です。豊田市では市と共同で取り組む76団体を「とよたSDGsパートナー」として登録しました。その中には当組合も含まれており、今後は市民と一体となって目標達成を目指します。



当組合の取り組みとしては経営理念である 「人、地域、持続できる環境のために」を踏まえて

1. 森林に関する啓発活動(森の話等の講演、森での体験)
2. 木材利用に関する啓発活動(木工教室の開催、木育体験の出展協力等)

これを行うことにより豊田市をはじめ我が国の森林・林業・木材産業がSDGsの達成に向けて貢献していくように頑張ります。



組合が製作した登録証

ラグビーワールドカップ関連イベントに出展しました

豊田スタジアムでラグビーワールドカップの試合がありました、令和元年9月23日(月)28日(土)10月5日(土)に豊田市駅の駅前通りを中心に開催された「おもてなしイベント」に当組合も出展しました。国内外から訪れた多くの方に豊田市の様々な魅力を発信する出展者の中、当組合では木製のラグビーボールを製作して応援メッセージを書きいただきました。特に10月5日の日本戦では紅白のユニフォームに身を包んだ人達が熱い思いを書き込んでいて、最後は隙間なく埋まってしまいました。世界的なビッグイベントに参加できたことはまさしく当組合にとっても「レガシー」(業績としての成果)となりました。



中部電力と被害箇所復旧に関する覚書を交わしました

令和元年9月9日(月)に当組合と中部電力(株)電力ネットワークカンパニー豊田営業所との間で「風雪害に起因する倒木による配電設備被害箇所の復旧に関する覚書」を締結しました。今回の締結は、過去に発生した台風等の自然災害が原因で倒木が電線を切断して停電になり、復旧までに数日かかったためです。

今後は風雪害による倒木で電気設備に被害があった時、中部電力からの要請により当組合が所有している機械及び技術を駆使して早期のライフライン復旧に繋がるよう貢献していきます。



稲武地区でも木の駅プロジェクトが始まります

平成23年に旭地区で始まった「旭木の駅プロジェクト」ですが現在も盛況に行われています。この取り組みを見習い、稲武地区でも「稲武木の駅プロジェクト」が本年12月より始まりました。山林に放置されている林地残材を収集し、稲武地区のみで使える地域通貨「イーナ」と引き換え地域の活性化に貢献されます。当組合は稲武事業所の土場を提供し、地域活動をお手伝いさせていただきます。



活動報告 2019.9月～ 2019.11月

令和元年10月4・20日

林業就職ガイダンスに参加しました

令和元年10月4日(金)20日(日)に開催された林業に就業したい人を対象にした就職ガイダンスに当組合も参加しました。年齢や前職種が様々な方が当組合のブースにお越しいただき熱心に説明を聞いてくださいました。国は林業が成長産業と唱えていますが、山で作業する人の高齢化や依然高い離職率で常に人手不足の業界であります。一人でも優秀な人材を確保するため、雇用体制や労働条件を見直して少しでも労働環境を良くしようと当組合も検討しています。組合員の皆さんの周りで山仕事に興味がある方がおみえでしたらご紹介をお願い致します。



令和元年10月23日

消防署との合同訓練開催

令和元年10月23日(水)に山岳事故の救助における初動対応力の強化を目的にした足助消防署との合同訓練を開催しました。職員作業員46名、消防職員21名の参加者で御内町地内の山中にて間伐作業中の事故を想定し、通報～救助隊の誘導～救出の流れを確認しながら行いました。今回は組合事務所も通報を受けてからの対応も同時進行で行い、いち早い情報収集と関係者への連絡ができるよう職員同士確認しました。あつてはならない事故ですが、もしもの時を考え参加者全員真剣な面持ちで消防職員の方の話を聞いていました。



令和元年11月7・8日

岐阜県高山市より視察

令和元年11月7・8日(木・金)に高山市美しい森林づくり実行委員会の皆さんが豊田市へお越しになりました。一日目は豊田市森林課と当組合の取り組みを紹介後、明川町地内の広葉樹施業の予定地を視察されました。二日目は御所貝津町地内の高性能林業機械で施業している現場で作業システムを視察されました。高山市も林業先進地ではありますが、市と当組合に大変興味を示しており熱心に質問をされていました。

高山市は人工林よりも広葉樹林の面積が広く今後の方向性に悩んでおり、お互いに情報交換を活発にしてより良い森林管理をしていきたいと思えます。



令和元年11月9・10日

林業機械の 展示即売会を開催

本所への統合後初めてとなる林業機械の展示即売会を令和元年11月9・10日(土・日)開催しました。今回は会場を一新し本所事務所前にテントを設置して大々的に商品を展示しました。11月とは思えない小春日和の下、両日で予想を上回る300名の方にご来場いただき感謝申し上げます。時季的にチェーンソーを購入される方が多く、まだまだ自分の山は自分で手入れをされている方がみえる印象を受けました。今回もDMや折り込み広告などで周知をさせていただきましたが、今後は更なる盛況を目指して告知方法を検討していきたいと思っております。



令和元年11月14日

山神祭を開催しました

令和元年11月14日(木)に作業の安全を祈願する山神祭を足助交流館「飯盛座」にて挙行了しました。昨年度より現時点で労災事故の発生数は少ないですが、これに慢心せず職員作業員一同気を引き締めて今後も無災害に向けて取り組みたいと思っております。また、安全講習会では本年7月より当組合の産業医に就任していただいた小石川医院長の小石川先生に「日頃の健康管理」をテーマにお話をいただきました。日頃、肉体労働に従事している参加者にとっていかに健康が大事であるか、どういう点を日常生活の中で気をつければ良いかを分かりやすく説明して下さい大変参考になりました。年度末に向けて引き続き安全作業を遂行します。

●令和元年度 安全スローガン
「労災ゼロ 安全は基本動作の繰り返し」



令和元年11月23・24日

「ウッドトイカーニバル2019」に参加しました

毎年恒例のウッドトイカーニバルが令和元年11月23・24日(土・日)に松坂屋豊田店の8・9階にて開催されました。両日で3,700名の来場があり、今回も木材に関連した出展17社がそれぞれ特色のある商品の販売やワークショップ、展示を行いました。当組合は木製遊具の展示と木のアクセサリ作り体験で出展をし、たくさんの方に楽しんでいただきました。特に木製遊具は小さなお子さんに大変好評でイベント終了時間間際まで遊んでいました。素手や素足で木の遊具に触れてもらったことで、少しでも木に親しみ好きになってもらえればありがたいです。





森林学校

自然の仕組み探検隊(森林編)

自然の仕組みの素晴らしさを体感しよう!

これから森と関わっていきたい方、もっと森について知りたい方、これまでとは違った視点で森を見つめることができますよ。

基本的な自然の仕組みについて現地での体験を中心に学びます。

●第1回 2020年2月23日(日)
鳥と風が育む天然林(前田公園)

●第2回 2020年3月15日(日)
昆虫が運ぶ植物の花粉(香嵐渓)

- 定員 / 20名
- 参加費 / 2回分 2,000円(初回の受付時に集めます)
- 講師 / 北岡明彦
- 申込み締切日 / 2020年1月31日(金)

※申込者多数の場合は抽選になります。
※定員に満たなければ締切日以降も先着順に受け付けます。

参加者募集!

はずみさき 羽豆岬のウバメガシ林探訪

知多郡南知多町「国の天然記念物」

知多半島最南端にある羽豆岬一帯に広がる森林が、「羽豆岬の社叢」として昭和9年1月22日に国の天然記念物に指定されています。かつてはウバメガシやマツの大木が多く原生林のようでありましたが、伊勢湾台風で大きな被害を受け、現在はウバメガシ・イブキ・トベラ・モチノキなどが共存する暖地性常緑樹林帯となっています。

開催日 2020年3月7日(土)

- 定員 / 20名(森林に興味のある方)
- 参加費 / 1,000円
- 講師 / 北岡明彦
- 申込み締切 / 2020年2月14日(金)

※申込者多数の場合は抽選になります。
※定員に満たなければ締切日以降も先着順に受け付けます。

●お申込み・お問合せは、とよた森林学校事務局 電話 0565-61-1618 FAX 0565-61-1617
住所 豊田市足助町横枕5番地(豊田森林組合内) E-mail kozwoody@asuke.aitai.ne.jp

バーク(土壌改良材)差し上げます。

前号にお知らせしましたバークの無料配布ですが、まだ50m³ほどございます。休耕時期に使用されてはいかがでしょうか。

○引き取り方法

- ①まずはお電話をお願いします。
- ②日時を打合せしていただき、お車を原木流通センターへお願いします。
- ③平日は職員が積み込みをお手伝いします。土日祝日はご自身でお持ちください。
- ④配達はいたしません。
- ⑤無くなり次第終了します。

連絡先 / 豊田森林組合林産課 TEL0565-61-1616



今年もキノコのシーズンがやって来ました!

いよいよ今年もキノコのシーズンが始まりました。依然原木の入荷は不安定ですので、ご購入の方はお早目の手配をお願い致します。

●原木 ●シイタケの駒菌 ●シイタケのおが菌 ●ドリルビット

ご予約、お問合せ / 豊田森林組合 購買担当 鈴木・松井 TEL0565-61-1616

簡単 林業機械の お手入れ方法

ソーチェン目立て実施編②

目立ての際、気を付けたいポイント

森林作業に活躍しているチェンソーですが、目立てがしっかりできていないと作業効率も悪くなりケガの一因となります。今回は目立ての際、気を付けたいポイントをご紹介します。

左右の刃の大きさ

《上から見た時の刃の大きさの違い》

刃の左右の大きさが違うと木材を切断する時に切り口が大きい刃の方へ曲がってしまいます、その為、木口の断面がずれたりします。

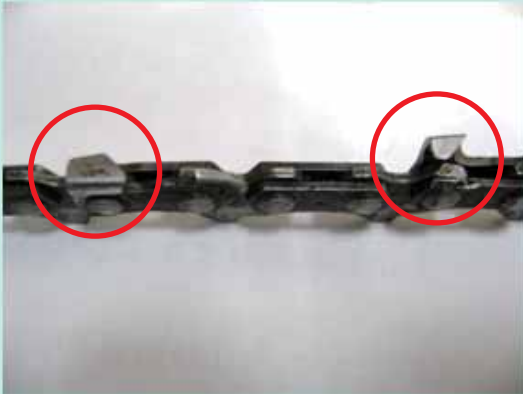

左右の刃の角度

《上から見た時の角度が基本30度》

刃を上から見た時の角度が基本30度、こちらも左右で角度が違くと鋭角な刃の方に曲がりやすくなります。(堅い木や縦引きは鈍角に、柔らかい木は鋭角にする場合もある)(曲がりの原因はガイドバーの曲がり等他の要因もあります。)どちらも均等な刃の大きさになるよう注意して目立てをしましょう。

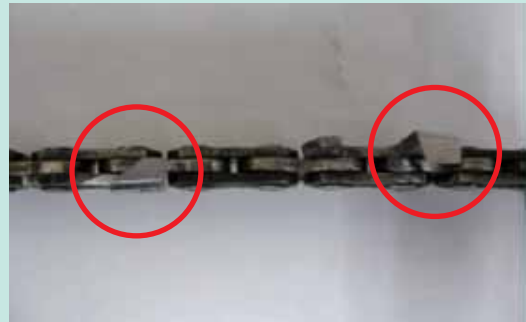

慣れないうちは、補助具を使うのをお勧めします、
補助具はいろいろな種類があるのでお気軽にご相談ください。

お問合せ・ご注文等 豊田森林組合 購買担当 鈴木・松井まで TEL 0565-61-1616

年末年始休業のごあんない

令和元年12月28日(土)～令和2年1月6日(月)まで年末年始のお休みをいただきます。

購買も併せてお休みをいただきますのでご了承ください。

巡回営業は1月7日(火)より開始しますので宜しくお願い致します。

組合員の
皆さまへ
お願い。

土地所有者名義変更等、
「変更届け」は90日以内に
提出してください。

豊田森林組合の組合員の皆さんで、住所の変更や相続などで組合員名義等に変更があった場合には、変更届けを90日以内に提出して下さい。お願いします。



豊田森林組合

〒444-2424 豊田市足助町横枕5番地

〈電話〉0565・61・1616

〈FAX〉0565・61・1617

E-mail : info@woodytoyota.net

ウッディとよた通信 No.44

発行日 令和元年12月25日 発行 豊田森林組合

苗木幹旋注文書

注文締切り日／令和2年1月31日(金)

注文日／令和 年 月 日

※この注文表は(税別価格)になっています

ご依頼主	〒 郵便番号	住所	受取希望 事業所に ○を付け て下さい。	・豊田 ・小原藤岡 ・足助 ・下山 ・旭 ・稲武
	ふりがな			電話番号
	氏名			(印)

苗木関係資材単価						果樹・街路樹・庭公園樹・緑化木苗木					
山行苗 《※25本単位でご注文をお願いします》											
番号	樹種	規格	用途	単価(円)	数量	番号	樹種	規格	用途	単価(円)	数量
80-01-1	スギ	45cm上	山植	118		80-13-6	梅苗	玉英	(中生)	1,000	
80-02-3	ヒノキ	45cm上	山植	120		80-13-2		小梅	(早生)	1,000	
80-02-2	ヒノキ	25cm上	畑植	39		80-15-2	柿苗	富有	(甘)	1,150	
80-02-1	ヒノキ	8cm上	畑植	18		80-15-3		次郎	(甘)	1,150	
80-03-6	黒松	30cm上	山植	54		80-15-4		筆柿	(甘)	1,150	
80-06-1	クヌギ	45cm上	山植	94		80-15-1		蜂屋	(渋)	1,150	
80-05-1	コナラ	45cm上	山植	94		80-15-6		富士	(渋)	1,200	
80-04-1	ケヤキ	0.6m上	山植	96		80-16-2	栗苗※	丹沢	(早生)	1,000	
80-14-1	ヤシャブシ	1年生根元径4ミリ	山植	44		80-16-3		筑波	(中生)	1,000	
80-16-1	山クリ	60cm上	山植	144		80-16-4		銀寄	(晩生)	1,000	
						80-16-5		利平	(晩生)	1,000	
						80-27-1	プルーン	シュガー		1,000	
						80-27-2		サン		1,000	
						80-29-1	実桃苗	白桃		1,000	
						80-29-2		大久保		1,000	
73-04	薬剤	ザイトロン(1kg)	クズ類	1,200		K90-05-1	ユズ(大実)※	1年生		1,250	
73-02	薬剤	フレノック(2.5kg)	笹スキ類	4,600		80-07-4	吉野桜※	苗木1.5m		900	
72-04	緑化木肥料	ちから3号(15kg)		3,200		80-07-10	山桜※	苗木1.0m		400	
73-11	忌避剤	エファー水和剤 1L	散布剤	2,700		80-19-3	イチヨウ	実(ツギ)木0.6m		1,250	

《苗木でご用意できない場合があります。》

※スギ、ヒノキ、マツ注文については25本単位での注文となります。
※プルーンは3本以上をおすすめします。

※栗、ユズ、桜の苗木は品薄のため、ご確認のうえ
ご注文ください。

ご注文方法

■注文書に必要事項をご記入のうえ、豊田森林組合
本所へご持参またはFAXをお願いします。

※市外の方は申し訳ありませんが郵送がファックスにて
ご注文ください。(お問合せ・FAX番号は7ページへ)

■苗木引き渡し

- ▷苗木の引き渡しは3月頃を予定しています。
 - ▷苗木は受取希望事業所にてお受け取りください。
- ※引き渡し日は後日ご連絡します。

ご注意ください

●配達廃止のお知らせ

今回より苗木等の配達はなくなりました。
指定日に希望事業所での受け取りのみになります。
指定日以外には本所にてお渡しになります。
みなさまのご理解とご協力をお願いいたします。

●幹旋以外の注文は

別途「取寄せ送料」が必要です。
ご注意ください。