

豊田森林組合



ウツディとよた

Woody Toyota Communication 通信
No.52

第17回
通常総代会
開催



片桐組合長

古本副知事が現場にお見えになりました

足助交流館「飯盛座」 令和4年6月25日(土)

第17回

開催

通常総代会

令和4年6月25日(土)に足助交流館「飯盛座」にて第17回通常総代会を開催しました。過去2回はコロナ禍のため縮小開催を余儀なくされましたが、今回豊田市内のコロナ感染者数が、若干減少傾向にあるため、3年ぶりに通常の形式での開催とさせていただきました。

当日、総代200名のところ本人出席56名、書面議決による出席108名となりました。議長は豊田地区からの選出である塚本泰弘様にお願ひし、上程した10議案はすべて可決承認をいただきました。

令和3年度は、森林整備の請負事業が順調であったことにより組合の収益は一定の成果をあげることができました。林産事業においてはウッドショック等により木材価格の上昇もあって、山林所有者へ予想を上回る精算金をお渡すことができました。

令和4年度は若手の人材育成、林業DXの導入検討、樹上伐採やライフライン伐採等に力を入れていきますので、組合員の皆様には引き続きのご支援ご協力をお願い致します。



通常総代会提出議案

○議案第1号

令和3年度事業報告について

○議案第2号

令和4年度事業計画について

○議案第3号

豊田森林組合同規約の一部改正について

○議案第4号

豊田森林組合監査細則の一部改正について

○議案第5号

令和4年度借入金の最高限度額の決定について

○議案第6号

一組合員に対する債務保証の最高限度額及び、令和4年度における債務保証の最高限度額について

○議案第7号

令和4年度各種事業手数料及び利用料の決定について

○議案第8号

令和4年度役員の報酬額の決定について

○議案第9号

令和4年度余裕金の預入先の決定について

○議案第10号

総代会決議事項中の修正に関する件について

■損益計算書

単位(千円)

科 目		前 期	当 期
		(令和2年度)	(令和3年度)
総 収 益	事業総収益	1,241,465	1,288,971
	指導部門	51,567	65,101
	販売部門	285,965	338,957
	加工部門	57,907	41,684
	森林整備部門	846,026	843,229
	森林経営部門	0	0
	事業総費用	881,187	960,633
	事業総利益	360,278	328,338
	事業管理費	286,771	216,335
	事業外損益	▲11,888	▲21,413
	経常利益	61,619	90,590
	特別損益	▲104	20,616
	法人税・住民税及び事業税	14,330	27,136
	当期剰余金	47,185	84,070
	前期繰越剰余金	2,087	14,273
	当期末処分剰余金	49,273	98,343

■貸借対照表

単位(千円)

資産の部	
流動資産	1,127,718
有形固定資産	137,048
無形固定資産	1,658
外部出資	37,153
その他資産	5,531
資産合計	1,309,108
負債の部	
流動負債	376,988
固定負債	144,813
負債合計	521,801
純資産の部	
出資金	266,464
利益剰余金	520,843
純資産合計	787,307
負債・純資産合計	1,309,108

■森づくり団地の実績

令和3年度の森づくり団地認定面積ですが、計画では1,000haのところ1,100haとなりました。不在地主、境界不明確地が多く思うように面積が伸びてきておりません。引き続き地域の皆様のご協力をお願い致します。

平成20年から令和3年度の累計実績

	豊田	藤岡	小原	足助	下山	旭	稲武
団地	14	8	18	154	165	120	149
会議	4	3	11	33	20	30	13
面積(ha)	201	95	275	3,154	4,098	2,342	4,170

■令和4年度事業計画

令和4年度は第4次中期経営計画の2年目となります。全職員のスキルアップのため、人材育成に取り組みます。

事業では団地の設立や事業地の確保に努め、素材生産量の増大を目指して参ります。また、森林整備事業では受託・請負を着実に行うとともに、樹上伐採やライフライン伐採にも力をいれていきます。

- ①森づくり団地 → 1,100ha
- ②間伐面積 → 900ha
- ③素材生産量 → 36,000m³
- ④中核製材工場への出荷 → 28,800m³

部 門	計 画(千円)
指 導	56,200
販 売	354,604
加 工	50,000
森林整備	761,520
計	1,222,324

▷部門ごとの主な取り組み

- 指導部門…森づくり団地1,100haを目指します。人材育成に取り組みます。
- 販売部門…事業地確保に努め、素材生産の増大と生産性の向上を目指します。
- 加工部門…レーザー加工機を用いた豊田市産材のアピールを行います。
- 森林整備部門…受託事業、請負事業を着実に実施すると共に、樹上伐採、ライフライン伐採にも力をいれていきます。

令和4年度職員配置機構図

令和4年度は組織として大きな変更はありません。引き続きご不明な点等ございましたら各担当へお問い合わせください。

- 総務課…組合員に関すること、加工に関すること、購買に関すること
- 林産課…利用間伐に関すること、作業道に関すること、森づくりに関すること
- 森林整備課…間伐事業に関すること、特殊伐採に関すること

《お気軽にお問い合わせください。Tel0565-61-1616》

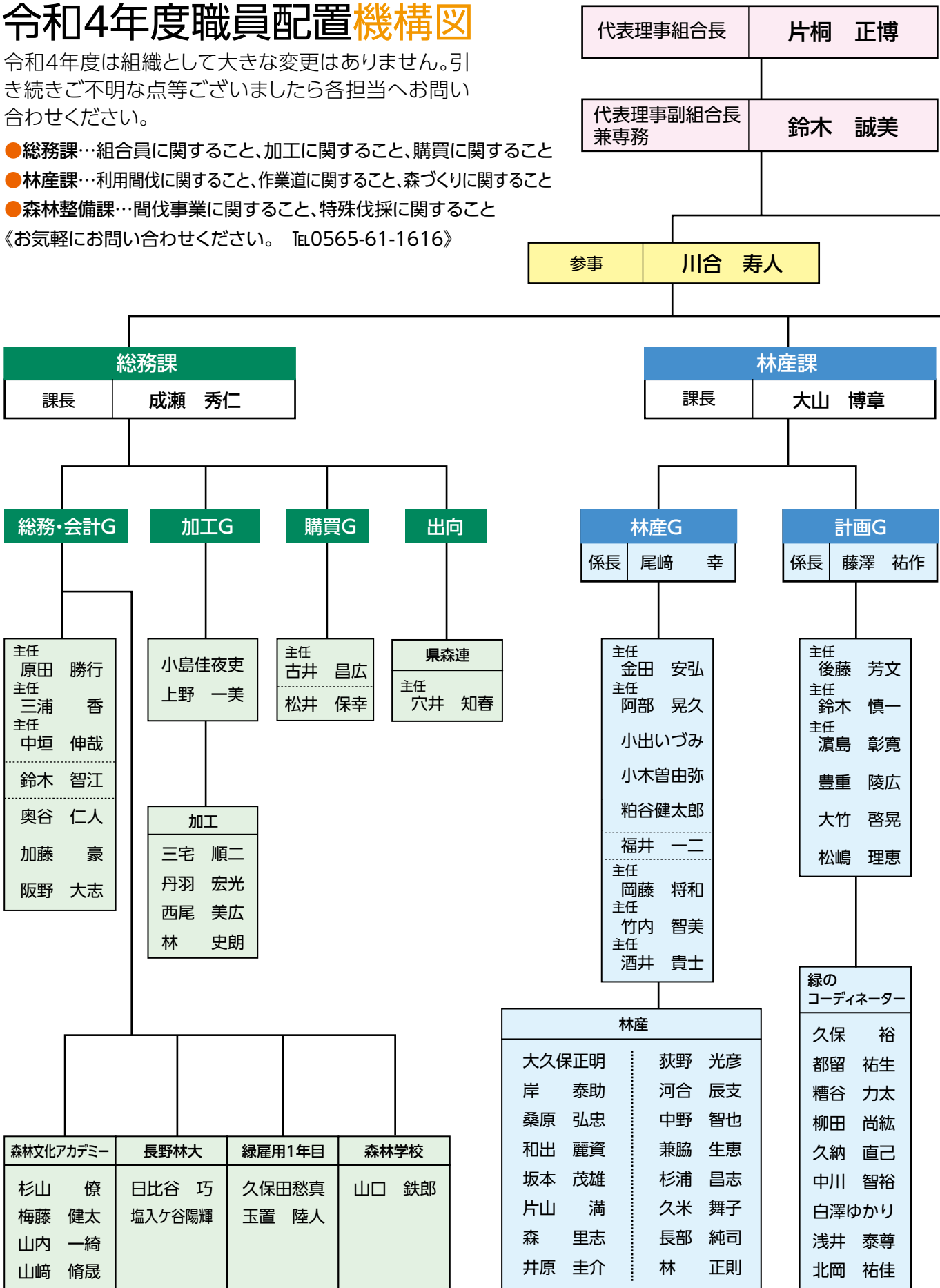

理事	黒柳 晋平	理事	土井 秀幸	理事	藤澤 清仁	理事	藤綱 建氏
理事	鈴木富士雄	理事	磯谷 守之	理事	伊藤 浩二	代表 監事	鈴木 辰吉
理事	杉山 善成	理事	宇井 鋭治	理事	高山 治朗	監事	澤田 充弘
理事	大内 健	理事	安藤 忠司	理事	近藤 礼二	監事	三宅 利幸

参事	梶 康孝
----	------

森林整備課	
課長	鈴木 敬介
主幹	池野 利三

森林整備G	
係長	太田 周衛
係長	藪田 浩介
係長	澤田 琢磨

主任	大石 俊一
主任	小木曾咲子
主任	渡邊 大輔
主任	鈴木 和寛
主任	小澤 明弘
主任	高齊 麻衣
主任	松浦 崇行
主任	鈴木 誠也
主任	塚田 大輔
主任	山本 圭吾

林道パトロールG

主任	河合 美孝
主任	山田 政和
主任	米山 晃
主任	安藤 忠明

下山事業所

主任	鈴木 実句
----	-------

下山開発	
川合 正文	柴田 博
深見 帝三	深津 和廣
川合 正美	磯部 太

森林整備		
藤原 礼旨	佐野 智広	村松 敬哉
尾崎 真	中山 良彦	長谷川 啓
柴田 等	西村進之介	加藤 綱雄
中村 朋治	高村 哲	鈴木 宣彦
渡辺 真人	奥田 邦宏	福田 秋弘
松嶋 晋吾	中川 守光	大竹 康男
川畑 義彦	浅野 裕樹	

自然歩道	西山公園	
近藤 勝	溝上ひとみ	山本 光
大竹 俊郎	松本 孝幸	藤綱 徳昭
	加藤 純子	能見 欽司
	柳井小百合	村瀬 幸男
	村瀬 富三	
	野村 誠	

地区懇談会を開催

コロナ禍により2年間中止をしていました地区懇談会を令和4年6月10日(金)小原藤岡地区を皮切りに6会場で開催しました。平日のお忙しいところ多数のご出席を頂きまして、ありがとうございました。各会場より貴重なご意見を頂戴し、今後の組合運営の参考にさせていただきます。



会場では以下の質問をいただきました。

小原藤岡地区	6月10日(金)
稲武地区	6月14日(火)
旭地区	6月14日(火)
下山地区	6月16日(木)
豊田地区	6月16日(木)
足助地区	6月17日(金)

Q ウツディとよた通信の配布時に使用する名簿が更新されていない。名義変更が済んでいない組合員、空き家等の情報を連絡員が組合に報告をするシステムを作って欲しい。

A 組合から情報を集めるのは困難であるため、地区役員の方からの情報をお願いします。情報を基に対応させていただきます。

Q いつまで間伐を続けるのか

A 市の森づくり構想では今後林業経営に向かない奥地は針広混交林にしていく考えです。搬出可能な森林は獣害対策が進めば循環型林業を進めていきます。現在は間伐が中心となっています。

Q ウッドショックによる山主のメリットは

A 現在ヒノキの柱材は以前に比べ1.6倍～1.7倍、スギ柱材は1.5倍程度材価が上がっています。柱材が取れて条件が良ければ利用間伐を提案させていただきます。

Q 団地化の面積要件を教えてください

A まずは地域で森づくり会議の認定が必要です。利用間伐では5ha以上必要ですが、ある程度の人工林があれば団地化は可能です。(森づくり会議は大字単位、森づくり団地は小字単位をイメージして下さい。)

今年度も新入職員が入りました。

令和4年4月1日から新たに3名の新卒者が入組しました。2年間岐阜県と長野県の林業大学校へ研修に行っています。

しおりのがたに
塩入ヶ谷 陽輝
はるひ



猿投農林高校卒
長野県林業大学校

まずは林業学校で知識と技術を身につけ、より早く仕事に慣れるように努めて参ります。よろしくお願ひします。

ひびや
日比谷 巧
たくみ



猿投農林高校卒
長野県林業大学校

4月から林業大学校に通っています。ここで知識や技術を蓄え、森林組合の職員という自覚をもって励みます。

やまのり
山崎 脩晟
こうせい



安城農林高校卒
岐阜県立森林文化アカデミー

今は何事も未熟で至らない事ばかりですが、アカデミーでの2年を通して組合の力になれるように頑張ります。

副知事がお見えになりました

令和4年5月17日(火)に新しく愛知県副知事に就任された古本伸一郎氏が当組合の施業現場へ視察にお見えになりました。

今回の視察の目的は、管内の農林業の状況把握のためであります。

市内阿蔵町地内の利用間伐の現場でチェーンソー伐倒やプロセッサによる造材作業を見学され、当組合の技能職職員へ気さくにご質問をしていただき、終始和やかな雰囲気ですべてを終えることができました。副知事さんに現場の視察を通じ林業の現状をご理解いただけたことは、今後の林業の振興に大きな力になるものと期待しております。



豊田税務署からのお知らせ

消費税のインボイス制度等説明会のご案内

令和5年10月1日から、インボイス制度が実施されます。

事業者の皆様には、インボイス制度について理解を深めていただき、インボイス制度の実施に向けて必要な準備を進めることができるよう、インボイス制度説明会を開催しますので、是非ご参加ください。

※要事前予約

※参加無料

▶インボイス制度説明会（消費税の仕組みから知りたい方向け）

インボイス制度説明会の内容に加えて、消費税の基本的な仕組み等について説明します。

日時	開催場所	定員	ご予約・問合せ先
令和4年8月24日(水) 13:30~15:00	豊田税務署 豊田市常盤町1丁目105-3 豊田合同庁舎 (5階共用大会議室)	各20名	豊田税務署 法人課税第一部門 TEL 0565-35-7776 (ダイヤルイン)
令和4年9月28日(水) 13:30~15:00			

インボイス制度等説明会にご参加いただく方へ

- 会場収容人数の都合上、事前予約制としますので、事前に問合せ先まで申込みをお願いします。
- 新型コロナウイルス感染症等拡大状況によっては、中止又は延期する場合がございますので、あらかじめご了承ください。
- 感染症拡大防止の観点から、マスクの着用、手指消毒などのご協力をお願いいたします。
- 駐車場の施設が限られていますので、車でのご来場はご遠慮ください。

購買でクレジットカードが使えるようになります

令和4年10月3日(月)より本所購買のみお支払い時に、クレジットカード決済ができるようになりますので宜しくお願い致します。

口座引落としをご利用の皆様へ

いつも当組合事業をご利用頂きありがとうございます。

令和4年9月より、購買でのお買上げや森林整備(草刈など)の支払いについて、口座引落としをご利用になる場合、9月末請求分(10月引落とし分)から別途口座引落とし手数料として110円がかかりますのでご理解の程宜しくお願い致します。

《お問合せ》豊田森林組合総務課 Tel.0565-61-1616

新型コロナウイルス感染症の 拡大状況により、提案会等の予定が 変わる場合があります。

森づくりの団地化を推進していく上で、組合員の皆さまには杭入れや説明会等にご参加頂いております。杭入れを行う際には、日にちや時間帯、対象人数を限定する等、感染拡大の予防に努めていますが、室内で行われる提案会等は中止又は延期とし、個別に関係書類を送付させて頂くことがございます。豊田市森林課や地域森づくり会議代表者さまとその都度協議をし、判断致します。ご理解とご協力をお願い致します。

○問合せ

豊田森林組合 林産課計画グループ Tel.0565-61-1616

組合員の皆さまへ お願い。

土地所有者名義変更等、 「変更届け」は90日以内に 提出してください。

豊田森林組合の組合員の皆さんで、住所の変更や相続などで土地所有者名義等に変更があった場合には、変更届けを90日以内に提出して下さい。お願いします。

夏季休業の お知らせ

令和4年8月11日(木)～15日(月)まで お休みを頂きます。

組合員の皆様にはご不便をおかけしますが、宜しくお願い致します。購買事業も同様にお休みを頂きます。

豊田市・森の総合サイト「Tomori」について

豊田の森に関する様々な情報が集約された総合サイトです。お手持ちのスマホなどで最新の講座情報をいつでもどこでもチェックでき、講座の申込みも可能です。今後はこのサイトがどんどんバージョンアップされていく予定ですので、是非アクセスしてみてください。



豊田市 トモリ

<https://tomori-toyota.net/>



豊田森林組合

〒444-2424 豊田市足助町横枕5番地

〈電話〉0565・61・1616

〈FAX〉0565・61・1617

E-mail : info@woodytoyota.net

ウッドィとよた通信 No.52

発行日 令和4年7月25日

発行 豊田森林組合